

Straßenquerschnitt

Elisabeth-Schwarzaupt-Straße (Nord-Süd-Abschnitt)

Rektor-Preller-Straße

Rötherweg

TEKTUR

1	Drainasphalt, Vlies	17.12.2018	Jaworski
Nr.	Änderung	Datum	Name
Entwurfsbearbeitung:		Projekt-Nr.:	2017.056
SCHÖNHOFEN Ingenieure Herlatsbrunnening 5 57657 Kaiserlautern Tel: 06 31 / 3 41 24 - 0 Fax: 06 31 / 4 37 45 www.schoenhofen-ing.de E-Mail: info@sa-kl.de		bearbeitet	Dez. 2018 Sann
		gezeichnet	Dez. 2018 Jaworski
		geprüft	Dez. 2018 Zirkel
		Unterlage 6	Blatt 12
		Straßenquerschnitt	
		Maßstab	1:25

Alle Maße sind vor Baubeginn zu prüfen.
Vorgaben aus geotechnischen Gutachten sind in
Absprache mit der örtlichen Bauleitung einzuhalten.

Vorlage	Datum	Datum	Datum

Nr.	Änderung	Datum	Name

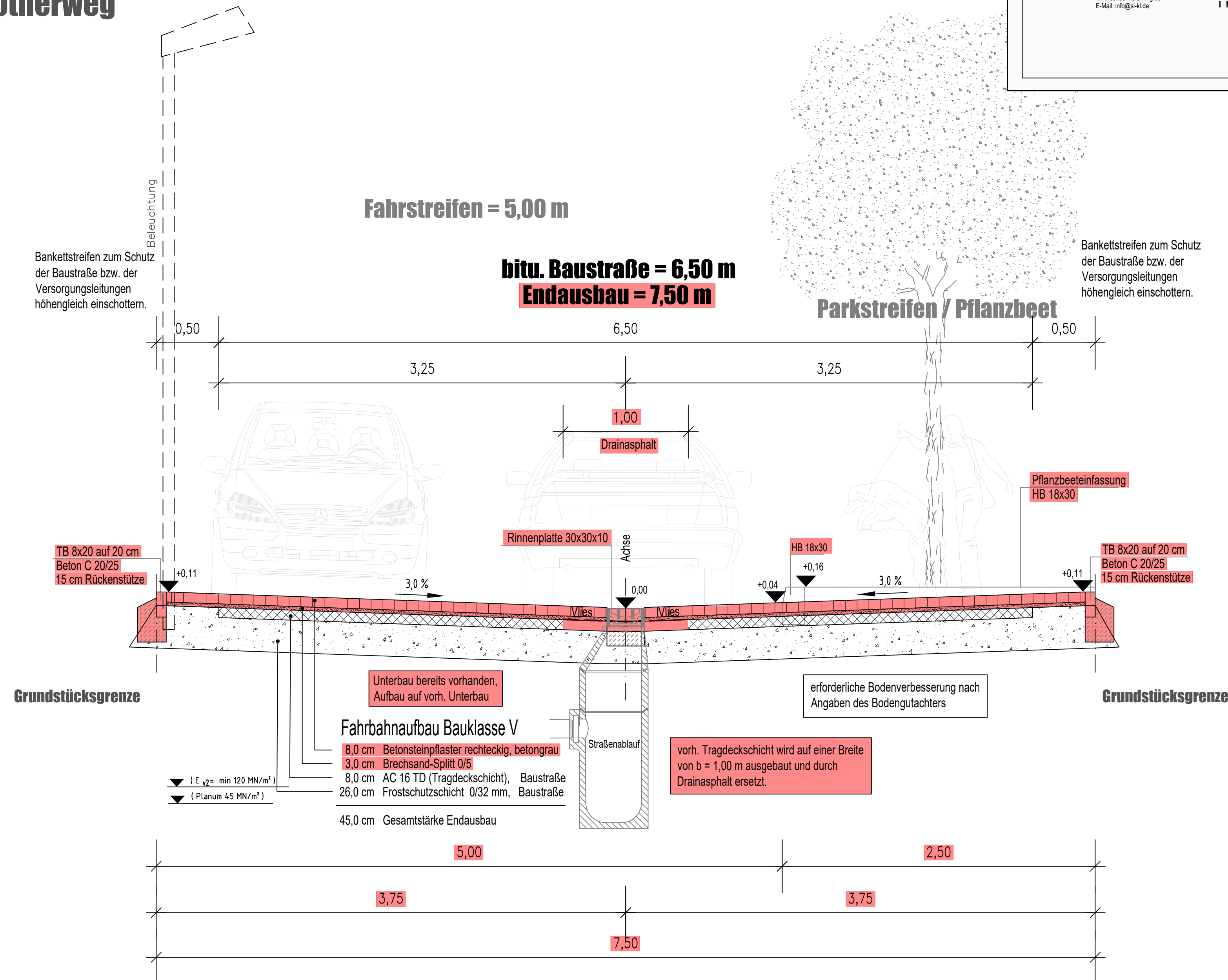

Stand: 27.02.2012
Ausführungszeichnung

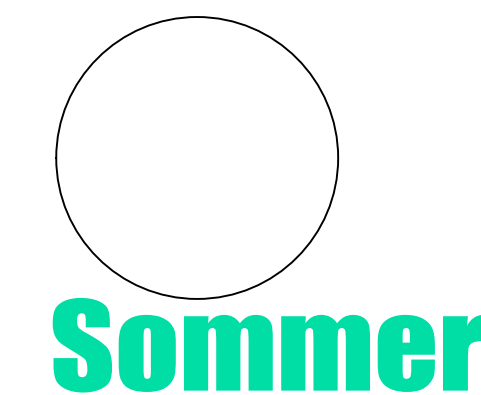

Beratende Ingenieurgesellschaft für Tiefbau- und Umweltplanungen mbH
Beratung- Planung- Leitung- Projektsteuerung
Philipp-Reis-Straße 6 Telefon (06128) 98-1000
65232 Taunusstein Fax (06128) 98-1001
E-Mail: info@sommer-ingenieure.de
Internet: http://www.sommer-ingenieure.de

Nr.	Art der Änderung	Datum	Name

Projekt: **Stadt Mainz**
Stadtteil Finthen
Erschließungsgebiet "Finthen-West (F 87)"
Straßenbau

Planart: **Straßenquerschnitt 2 Baustraße Elisabeth-Schwarzaupt-Straße (Nord-Süd) Rektor-Preller-Straße Rötherweg**

Maßstab: 1:25

Unterlage Nr.: 6
Blatt Nr.: 12

bearbeitet: som
gezeichnet: Jul 2011 in

Aufgestellt: Taunusstein, den 27.02.2012

Der Auftraggeber:, den